Mon Espace Santé, c'est quoi ?

Vous y retrouvez :

Votre histoire de santé
Tout les renseignements importants y seront centralisés et vous avez la possibilité de les masquer

Votre messagerie sécurisée de santé
Grâce à la messagerie de santé, les professionnels de santé peuvent prendre contact avec vous et vous transmettre des informations en toute confidentialité

Vos documents relatifs à vos parcours de soin
Tous vos documents seront automatiquement ajoutés afin de mieux suivre votre santé

Accès au catalogue d'applications
Ce store vous donne accès aux applications de santé sécurisées et compatibles avec Mon Espace Santé afin de garantir votre suivi et vous donner la main sur votre santé

A venir prochainement
Votre agenda
Centraliser vos prises de rendez-vous, rappels de vaccinations, etc.

UTILISER MON ESPACE SANTÉ, C'EST SIMPLE

Rendez-vous sur **monespacesante.fr** depuis votre ordinateur, tablette ou smartphone.

Téléchargez l'application **Mon espace santé**

DISPONIBLE SUR Google Play

Télécharger dans l'App Store

VOUS SOUHAITEZ PLUS D'INFORMATIONS ?

Contactez-nous par téléphone

3422 Service gratuit + prix appel

du lundi au vendredi de 8h30 à 17h30

l'Assurance Maladie
Agir ensemble, protéger chacun

Inéa
Sant& Numérique Hauts-de-France

Le GRADeS Inéa Sant& Numérique HdF, votre interlocuteur privilégié pour votre transformation numérique dans les champs du sanitaire, du médico-social et du social

Vous souhaitez participez au déploiement de Mon Espace Santé ? Trouver des informations pour vos proches ou vos patients ?

Devenez **«Ambassadeurs Mon espace santé»**

Pour plus d'informations, rendez-vous sur le site de Sant& Numérique Hauts-de-France, rubrique

www.esante-hdf.fr/ambassadeur-de-mon-espace-sante/

MON ESPACE SANTÉ

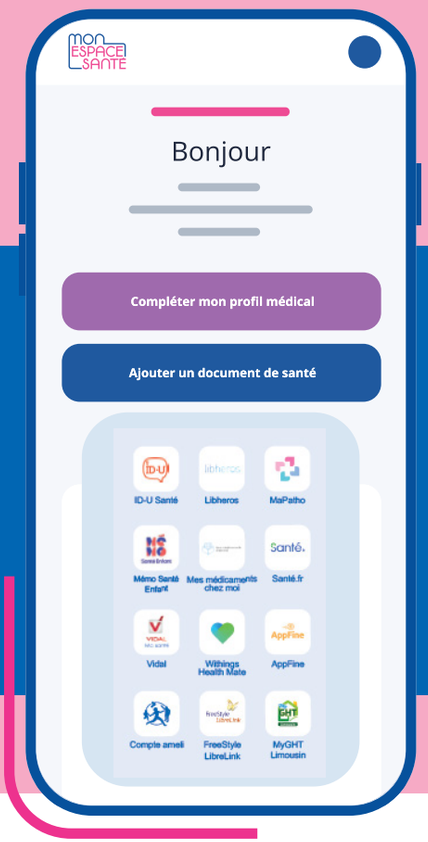

Partez à la découverte de votre carnet de santé numérique

Activez-le

l'Assurance Maladie — Agir ensemble, protéger chacun
MINISTÈRE DE LA SANTÉ ET DE LA PRÉVENTION
msa santé famille retraite services
ars Agence Régionale de Santé Hauts-de-France
Inéa Sant& Numérique Hauts-de-France

Je souhaite activer Mon Espace Santé

1 Rendez-vous sur Mon Espace Santé

Rendez-vous sur monespacesante.fr ou sur votre application mobile en flashant le QR Code

5 minutes de mon temps

Ma carte Vitale

Commencer

Je m'identifie et je retrouve mes documents sur

Mon Espace Santé

Vos données sont sécurisées

Hébergement
Vos données sont hébergées en France

Sécurité
Vos données sont hébergées dans un environnement sécurisé, certifié selon le référentiel HDS (Hébergeur de Données de Santé)

Protection
Vos données sont protégées par l'Assurance Maladie

2 J'ai le choix

Je peux **activer ou m'opposer** à l'ouverture de Mon Espace Santé et changer d'avis à tout moment en me connectant à monespacesante.fr

Je peux les consulter, les supprimer et en ajouter de nouveau

Je peux également **compléter mon profil médical** ou celui de mes proches aidants.
Ajouter toutes mes informations utiles **Vaccins, Allergies, Groupes Sanguin, Contacts aidants ou personne de confiance, Directives anticipées, etc.**

Ajouter un traitement

Ajouter mon médecin traitant

+ Ajouter un contact

+ Ajouter un document

3 Téléchargez votre synthèse de profil-médical

Je peux la consulter et la partager auprès de mes professionnels de santé

Ma santé en résumé

Autres documents

Ordonnances et soins

Télécharger

Modifier

Supprimer

Vous avez à présent la main sur VOTRE espace santé !

Partez à la conquête d'un nouvel espace pour votre